

# The Knoll

## Inicio de los senderos

Este Sendero de Espacio Abierto es una de nuestras caminatas más populares. El bucle de 3 millas incluye el mirador Knoll, que ofrece vistas del Devil's Lake, el Océano Pacífico y Road's End, prepárese para una subida empinada a la cima.

Por favor, respete el sendero de acceso a la propiedad privada a The Knoll. Ayúdanos a mantener nuestros senderos conectados. El permiso para cruzar puede ser revocado en cualquier momento. Tenga en cuenta que no hay baños en este sitio.

## Entrada de Devil's Lake:

Esta es la ubicación de estacionamiento principal. Dé vuelta al oeste en el bulevar del este del lago del diablo de Hwy 101. Siga la carretera alrededor de 1 milla más allá de la puerta hasta llegar a un callejón sin salida. Hay un montón de estacionamiento a lo largo de la carretera. El comienzo del sendero está justo más allá de la calle.

## Pacific Wren

El pájaro Wren Pacífico son relativamente comunes aquí en los bosques oscuros, pero son difícil de detectar. Por lo general, los escuchará antes de verlos. Son conocidos por sus canciones altamente complejas, cantadas mientras asomando sus pequeñas colas hacia arriba en un ángulo impar. De lo contrario, tienden a moverse rápido alrededor de la maleza, mantendiendose bien oculto.



## Coyote Joven

Los coyotes se encuentran en áreas de transición (por ejemplo, las áreas donde un bosque podría encontrarse con una subdivisión). Por lo general, no los verá durante el día, pues usualmente están activos durante el crepúsculo y la noche. Los coyotes son bastante útiles, ya que ayudan a controlar pequeños roedores y a buscar comida la vida silvestre muerta. Una pareja apareada permanecerá unida durante muchos años.



## Información de seguimiento

**Distancia:** Aproximadamente 3 millas

**Route Type:** Circular

**Perros:** Bienvenido con correa

**Dificultad:** Moderado



## Ciervo de cola negra

Los ciervos de cola negra son muy comunes en y alrededor de los espacios abiertos de Lincoln City. Aprovechan la seguridad que les ofrecen los bosques, y también navegan por los pastos y las plantas de maleza que encuentran en los entornos suburbanos. La hembra en la foto aquí, no crece cornamentas, pero el macho crece un nuevo conjunto de cornamentas cada año. Las orejas grandes del ciervo pueden moverse independientemente.



Caminos fáciles con algunas partes empinadas. Conozca sus límites y disfrute la belleza de nuestro bosque costero.

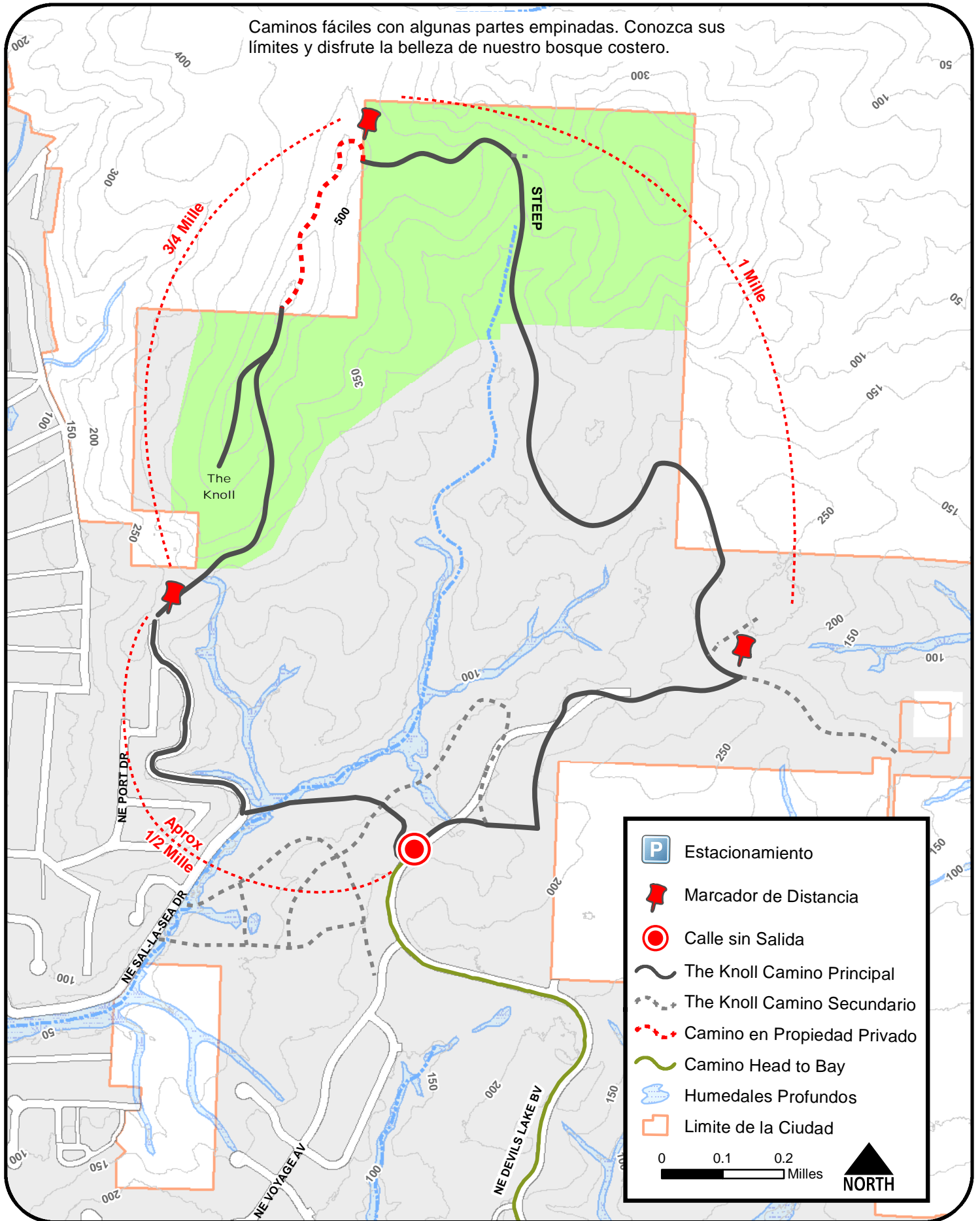

## Inicio de los senderos

Este sendero es un tesoro escondido ubicado dentro de los límites de la ciudad de NE Devil's Lake Rd. Es una caminata suave de una milla cubierto por árboles altos sobre bosques y arroyos. El sendero se dirige al bosque de abeto y cicuta occidental de Sitka con un sotobosque de saúco, helecho espada, arándano salmón, aliso rojo, hiedra, arándano siempreverde y salal. El cruce te lleva a un mirador de marisma salada.

### Indicaciones:

Se puede acceder a esta caminata relajante desde West Devils Lake Rd, justo al norte de NE 26th Street en Milepost 1. Hay un área de estacionamiento contrario de la salida del NE 26th St. turnoff.

Una segunda entrada se encuentra en el callejón sin salida de NE Tide Ave.

## Rough-Skinned Newt

Estos tritones pisotean el bosque lentamente, desde el arroyo hasta el terreno más alto, mostrando sus partes inferiores anaranjadas como muestra un signo de amenaza, que incluye apuntar sus barbillas al cielo y doblar la cola. Exudan una neurotoxina de su piel. El único depredador que puede comerlos son las serpientes de liga adaptadas adecuadamente.



## Rebozuelos

Estos hongos carnosos y anaranjados huelen un poco como albaricoques, lo que puede ayudar a diferenciarlos de otros hongos que se ven similares. Otra forma de identificarlos es buscar las estructuras branquiales que se extienden por el estípote, o el tallo. Puedes encontrarlos a finales de verano y principios de otoño.

## Northern Flicker Family

Estas hermosas aves son bastante comunes alrededor de los espacios abiertos de Lincoln City. Esta familia (papá con la mancha roja en la parte posterior de su cabeza, mamá en el lado del árbol, y el bebé asomando fuera del nido) está deliciando un día de primavera. Tenga en cuenta el rojo anaranjado en la parte inferior de las plumas de su cola (y apenas visible en la parte inferior de las alas)—que indica la coloración occidental; las mismas áreas en las aves orientales son amarillas.



## Información de seguimiento

**Distancia:** 1 milla ida a vuelta

**Route Type:** In and Out with spurs

**Perros:** Bienvenidos con correa

**Dificultad:** Fácil



Este es un camino rodante de aproximadamente 1/2 milla de largo, tómese su tiempo para ver toda la vegetación que se puede encontrar aquí.

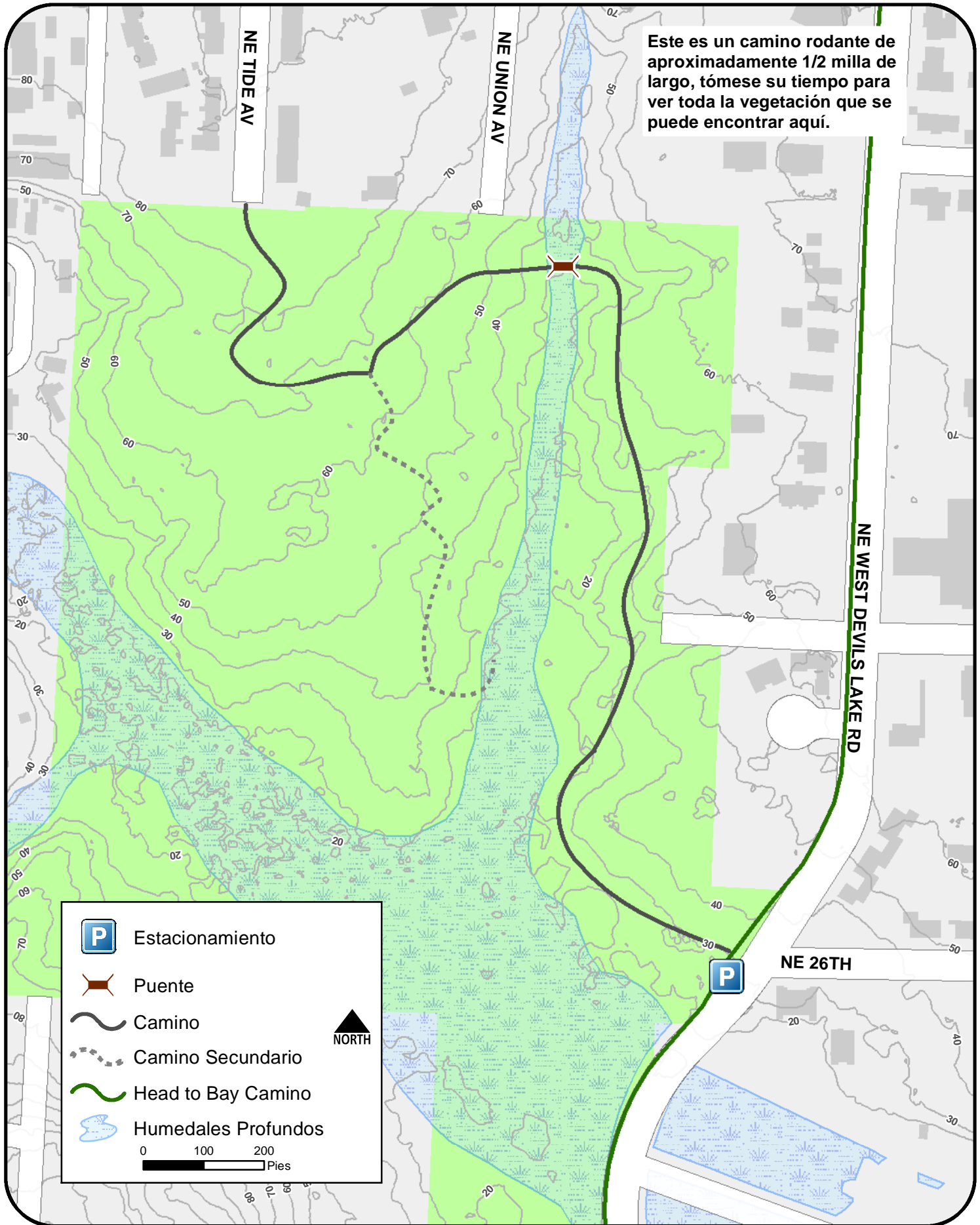

# Spyglass Ridge



**PARKS &  
RECREATION**  
LINCOLN CITY

## Inicio de los senderos

Este bosque de 73 acres es la mejor opción si está buscando algo un poco más largo. Spyglass Ridge es un sendero de bucle de 1,4 millas con poco tráfico. Aunque las secciones del sendero pueden volverse empinadas y un poco escarpadas, son bastante anchas y fáciles de navegar. Spyglass Ridge experimentó recientemente un proyecto de adelgazamiento de árboles para la salud del ecosistema en general. Uno de los efectos es la mejora de la visibilidad, haciendo que el bosque bastante denso se sienta más seguro. Durante la primavera y el otoño, es posible que vea a los niños de las escuelas preparatoria y secundarias de Taft entrenando aquí.

### Indicaciones:

De Hwy 101, dé vuelta sobre el Dr. de la High School secundaria del SE sobre el Dr. de Spyglass Ridge del SE y siga el camino a un área de estacionamiento cerca de la muestra del comienzo del sendero.



### Douglas Squirrel

Varios espacios abiertos de Lincoln City son el hogar de estas ardillas de pino descaradas, cuyo color naranja es más brillante en el verano y más bajo en el invierno. Se pueden encontrar entre los abetos de Sitka, donde se desprenden de las escamas de los conos para llegar a las semillas. Esta especie de ardilla lleva el nombre en honor del conocido naturalista escocés, David Douglas, quien exploró activamente el noroeste del Pacífico desde 1824 hasta 1827.

## Información de seguimiento

**Distancia:** 1.7 millas

**Ganancia de elevación:** 256 pies

**Route Type:** Circular

**Perros:** Bienvenido con correa

**Dificultad:** Moderado



### Ciervo de cola negra

Los ciervos de cola negra son muy comunes en y alrededor de los espacios abiertos de Lincoln City. Aprovechan la seguridad que les ofrecen los bosques, y también navegan por los pastos y las plantas de maleza que encuentran en los entornos suburbanos. La hembra en la foto aquí, no crece cornamentas, pero el macho crece un nuevo conjunto de cornamentas cada año. Las orejas grandes del ciervo pueden moverse independientemente.



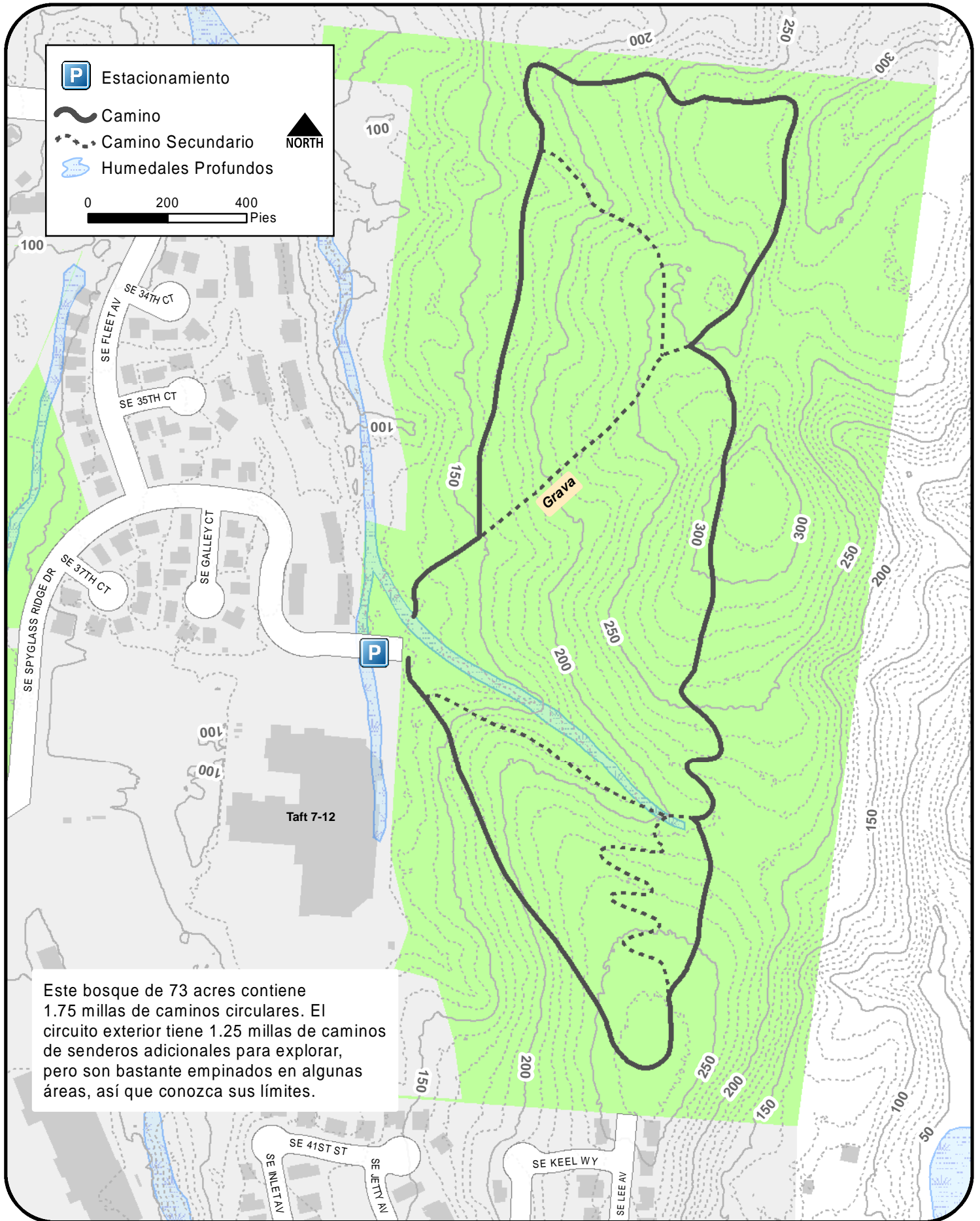

Este bosque de 73 acres contiene 1.75 millas de caminos circulares. El circuito exterior tiene 1.25 millas de caminos de senderos adicionales para explorar, pero son bastante empinados en algunas áreas, así que conozca sus límites.

# Agnes Creek



**PARKS &  
RECREATION**  
LINCOLN CITY

## Inicio de los senderos

Disfrute dos millas de sendero a través de la cicuta occidental, el abeto de Sitka y las tierras forestales abiertas. Usted puede ver aves que anidan, ciervos y otros animales salvajes. La caminata incluye tres senderos. Los dos senderos del norte son aproximadamente 1/3 milla hacia fuera y hacia atrás. El sendero sur es un bucle de 1/3 de milla. Incluye un gran entorno forestal y es apropiado para todos los niveles de habilidad.

## Indicaciones:

De Hwy 101, dé vuelta al oeste hacia la calle SW Bard Rd. Viaje 1/4 milla y encontrará las porciones de estacionamiento del norte y del sur. Están a un tiro de piedra y hay un sendero de conexión.

Agnes Creek también es accesible al final de la calle 19 Sur Oeste, con estacionamiento limitado.

## Douglas Squirrel

Varios espacios abiertos de Lincoln City son el hogar de estas ardillas de pino descaradas, cuyo color naranja es más brillante en el verano y más bajo en el invierno. Se pueden encontrar entre los abetos de Sitka, donde se desprenden de las escamas de los conos para llegar a las semillas. Esta especie de ardilla lleva el nombre en honor del conocido naturalista escocés, David Douglas, quien exploró activamente el noroeste del Pacífico desde 1824 hasta 1827.



## Información de seguimiento

**Distancia:** 1.7 millas

**Ganancia de elevación:** 256 pies

**Tipo de ruta:** Circular

**Perros:** Bienvenido con correa

**Dificultad:** Fácil



## Lobster Mushroom

El nombre 'seta de langosta' es un poco engañoso, porque las setas de langosta no son setas en absoluto! Son un hongo parásito que crece en especies selectas de hongos, creando un organismo que adquiere una piel exterior de color naranja brillante y un interior blanco. También se contorsiona en nuevas formas setas.



## North American Beaver

Estos castores norteamericanos se encuentran en varios espacios abiertos en Lincoln City, incluyendo el área de Agnes Creek. Es el miembro más grande de la familia de roedores en América del Norte, y vive un estilo de vida semiacuático en y alrededor de los estanques. Los castores crean los estanques mediante la construcción de presas de castores. Sus dientes duros pueden masticar a través de los árboles y los troncos se pueden utilizar para su proyecto de construcción.



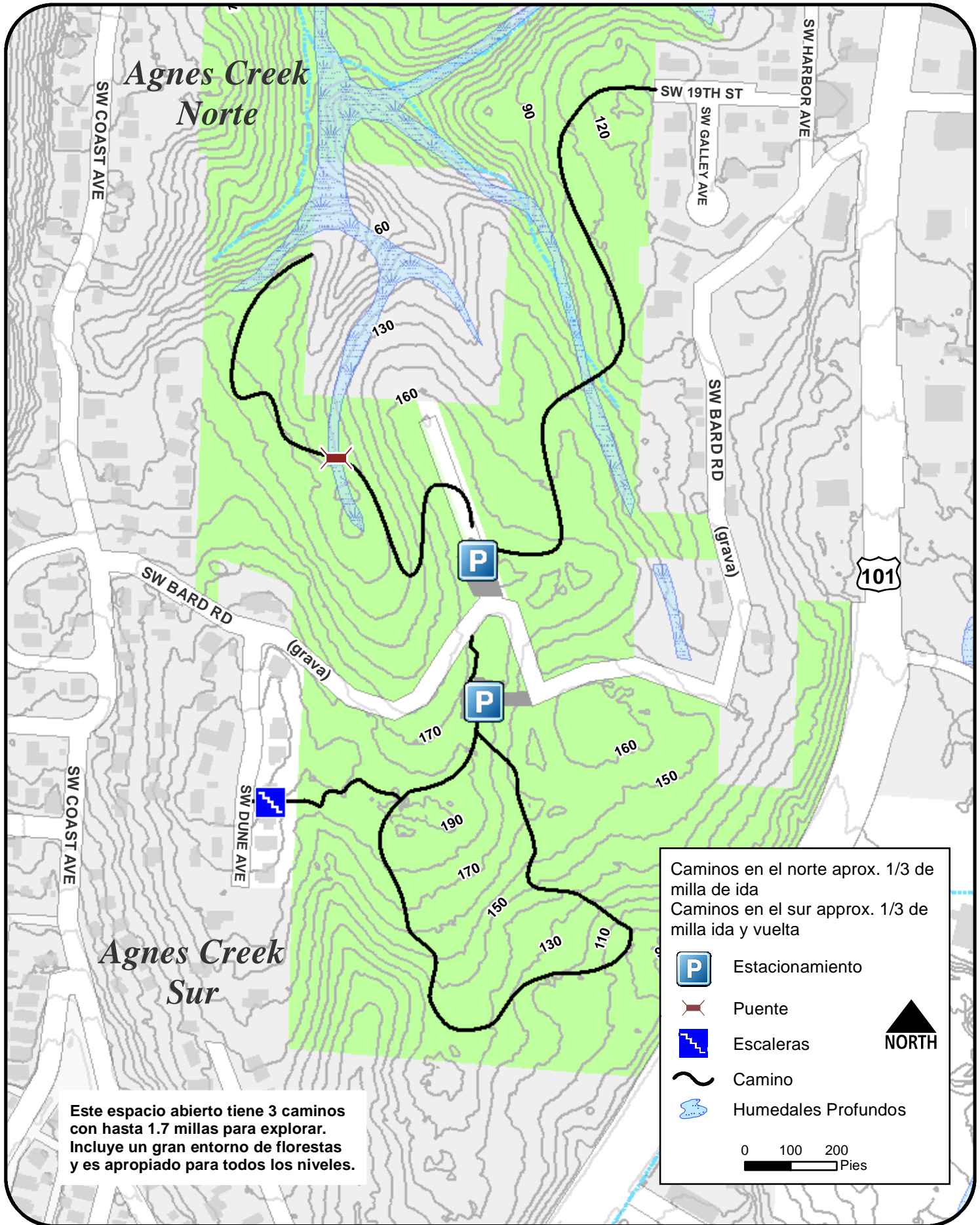

Este espacio abierto tiene 3 caminos con hasta 1.7 millas para explorar. Incluye un gran entorno de florestas y es apropiado para todos los niveles.

Caminos en el norte aprox. 1/3 de milla de ida  
 Caminos en el sur approx. 1/3 de milla ida y vuelta

Estacionamiento

Puente

Escaleras

Camino

Humedales Profundos

0 100 200 Pies

NORTH

## Inicio de los senderos

Abierto todo el año, este sendero moderado de 2,5 millas está a poca distancia de Regatta Grounds en NE 14th St, Spring Lake Trail te lleva a pasear por el área boscosa que rodea Spring Lake. Incluso hay un pequeño puente en el otro lado del lago.

El sendero en el extremo oeste es accesible para sillas de ruedas en una superficie pavimentada.

### Indicaciones:

Para acceder esta área, de Hwy 101, dé vuelta al este en el St. del NE 14th St. Siga el camino a la avenida portuaria del NE y dé vuelta a la izquierda. Un estacionamiento es claramente visible a la derecha.

El estacionamiento limitado también está disponible a lo largo de NE 14th St. en frente del lago.

## Hongos Ostra

Este hongo es común en los bosques de Lincoln City a finales de verano y otoño. Tiene un color blanco nacarado, y crece en formaciones de cascada en árboles muertos a lo largo de los Espacios Abiertos.



## Chicken of the Woods

"Chicken of the Woods" se puede encontrar en nuestro bosque costero durante el otoño. Crece tanto en árboles vivos como muertos. Con sus colores naranjas brillantes, es fácil de detectar. Recibe su nombre del hecho de que algunas personas piensan que sabe a pollo. (Por favor, no recoja las setas)



## Información de seguimiento

**Distancia:** 2.5 millas

**Tipo de ruta:** Circular

**Perros:** Bienvenido con correa

**Dificultad:** Moderado



## Gran Garza Azul

Tenemos la suerte de vivir en un lugar donde hermosas garzas azules se pueden encontrar durante todo el año! Es un ave majestuosa y grácil, tanto a bordo como al vadear en las aguas poco profundas. Su largo cuello se extiende a la velocidad de un rayo para golpear a sus presas, incluidos peces, reptiles e incluso pequeños mamíferos tanto en el agua como en la orilla. Las distintivas plumas del pecho se peinan para crear "polvo abajo" (pequeñas partículas de plumas) que la garza utiliza el aseo de lodo mugre de su plumaje.



# Spring Lake y Regatta

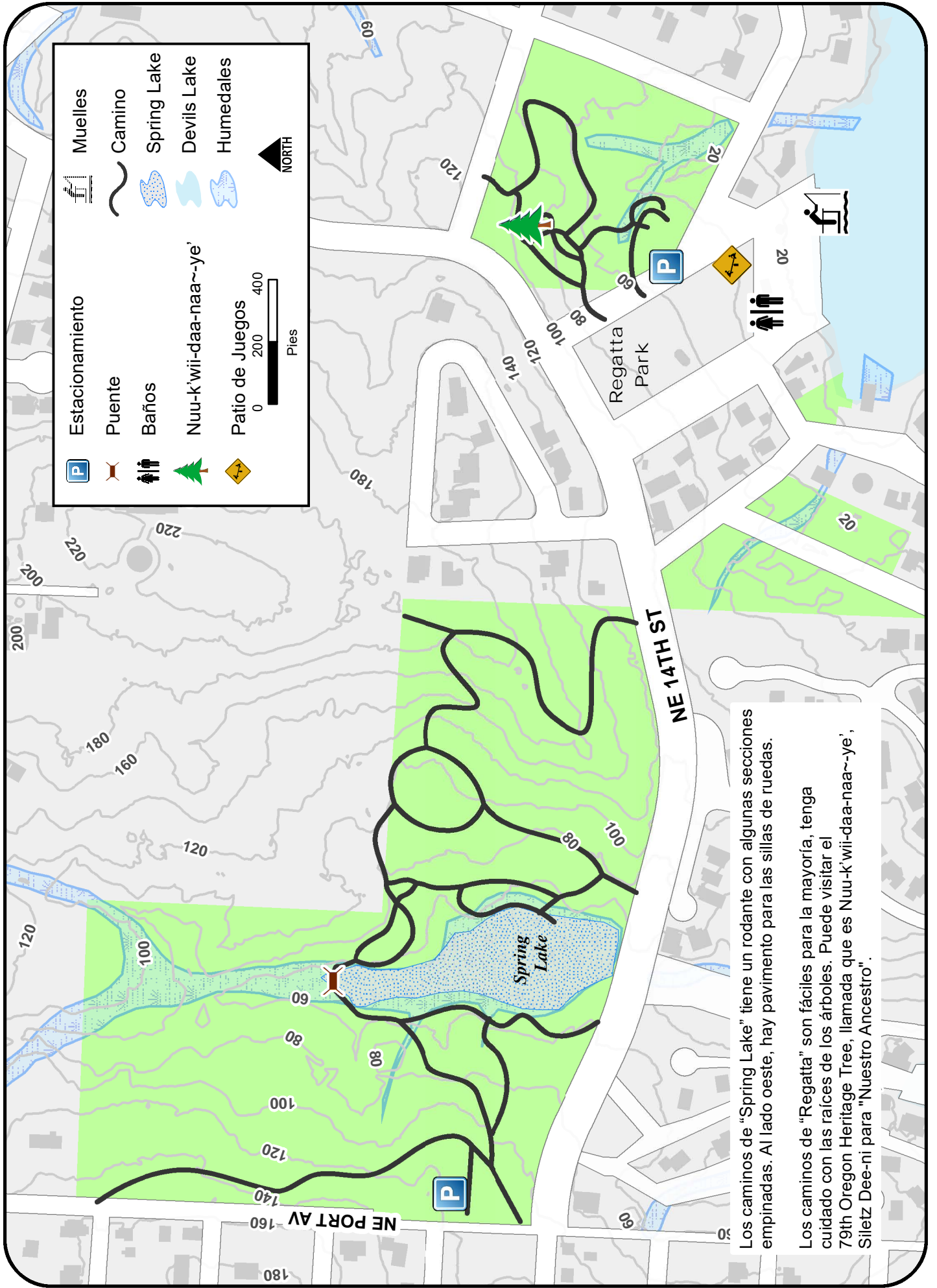

	Estacionamiento		Muelles
	Puente		Camino
	Baños		Spring Lake
	Nuu-k'wii-daa-naa~ye'		Devils Lake
	Patio de Juegos		Humedales

0 200 400  
Pies

NORTH

Los caminos de "Spring Lake" tiene un rodante con algunas secciones empinadas. Al lado oeste, hay pavimento para las sillas de ruedas.

Los caminos de "Regatta" son fáciles para la mayoría, tenga cuidado con las raíces de los árboles. Puede visitar el 79th Oregon Heritage Tree, llamada que es Nuu-k'wii-daa-naa~ye', Siletz Dee-ni para "Nuestro Ancestro".

## Inicio de los Senderos

Este espacio abierto de 26 acres se encuentra en la comunidad de Cutler City en la parte más al sur de Lincoln City. Suave para las piernas y mágico para los ojos, este sendero es uno de los favoritos de los lugareños y un lugar maravilloso para visitar. Cuenta con una serie de senderos desarrollados que permiten varias rutas de descubrimiento a través de los humedales. El sendero es de aproximadamente 1 milla de longitud, por la mayor parte, el camino está plano y muy bien mantenido.

### Indicaciones:

Hay cuatro puntos diferentes de entrada. Se puede acceder al sendero desde la autopista 101, hacia el oeste hasta SW 63rd Street, y conducir una cuadra hasta el comienzo del sendero. El estacionamiento está disponible en la calle.

Entradas adicionales están ubicadas en el SW Inlet Ave. en cualquier de las dos entradas.

## Rhododendros

Las zonas húmedas de Cutler City son especialmente conocidas por las gloriosas rododendros del Pacífico que ocurren al final de la primavera. Cutler City se distingue como la capital de los rododendros en Lincoln City.



## Rough-Skinned Newt

Estos tritones pisotean el bosque lentamente, desde el arroyo hasta el terreno más alto, mostrando sus partes inferiores anaranjadas como muestra un signo de amenaza, que incluye apuntar sus barbillas al cielo y doblar la cola. Exudan una neurotoxina de su piel. El único depredador que puede comerlos son las serpientes de liga adaptadas adecuadamente.



## Información de seguimiento

**Distancia:** 1.25 milla

**Tipo de ruta:** circular

**Perros:** Bienvenido con correa

**Dificultad:** Fácil



## Downy Woodpecker

Este lindo, pequeño pájaro carpintero es bastante común alrededor de Lincoln City y se puede ver durante todo el año. El pacífico tiene una parte inferior más oscura que su contraparte oriental. Su pequeño tamaño (apenas más grande que un chickadee) les permite unirse con bandadas de aves de especies mixtas, especialmente en invierno. El macho tiene el parche rojo brillante en la parte posterior de su cabeza, mientras que el polluelo tiene un rojizo parche en la parte superior de su cabeza.





SW 63RD ST

Este atento a las raíces de los árboles en el camino. Aparte de esto, este camino es fácil, y entre ½ milla a 1 milla de largo, dependiendo de que caminos elija.

Esto es especialmente colorido cuando el rododendros está en flor durante Abril y Mayo.

SW INLET AV

SW 69TH ST



**P** Estacionamiento

~ Camino

- - - Camino Secundario

Humedales Profundos

0 200  
Pies

NORTH

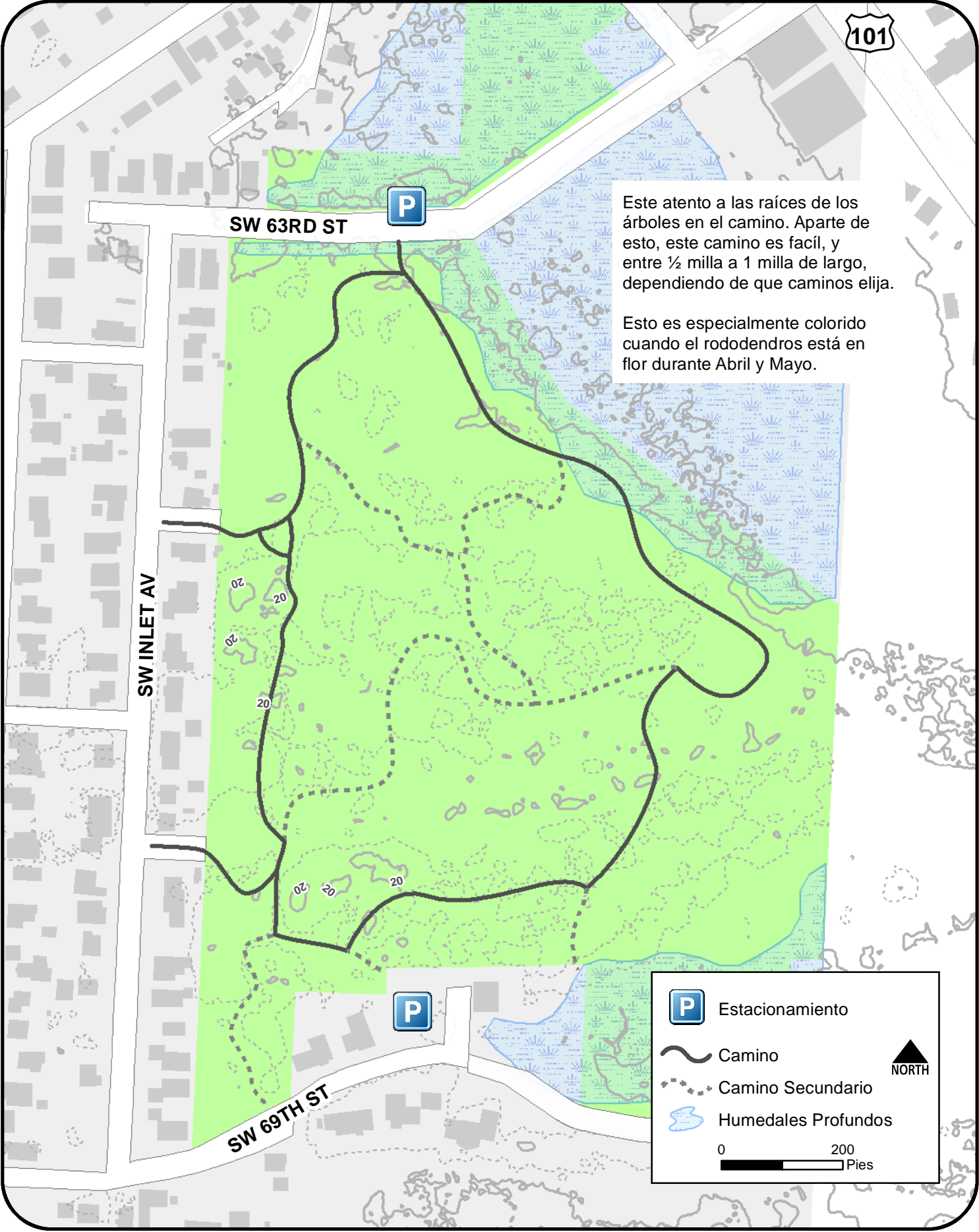

## Inicio de los senderos

Este sendero natural de media milla comienza en el extremo norte de Regatta Park. Pasee por el bosque de crecimiento antiguo y encontrará un abeto Sitka de abuelo de 400 años de antigüedad, que se extiende más de 200 pies de altura.

Un espacio maravilloso para niños y familias, destacado por una gran estructura de juego de madera con diseños únicos y elementos divertidos.

### Indicaciones:

El parque está ubicado a la salida de NE 14th Street. El estacionamiento está disponible alrededor del perímetro del parque y por el frente del lago.

### Antigua Árbol Sitka Spruce

Éste árbol antiguo y histórico, se encuentra en medio del espacio abierto, que bien merece una visita. De edad tiene 400 años, de altura 212 pies (aproximadamente 20 pisos). En el 2018, se le nombró: "Nuu-k'wii-dae-naa-ye", que significa "Nuestro Ancestro" en el lenguaje Siletz Dee-Ni.



## Información de seguimiento

**Distancia:** 0.5 millas

**Tipo de ruta:** Circular

**Perros:** Bienvenido con correa

**Dificultad:** Fácil

**Comodidades Adicionales:**

- Patio de Juegos
- Área de picnic cubierta
- Rampa para botes
- Muelle pesquero
- Zona de baño
- Playa
- Vistas del Devils Lake
- Baños



### Downy Woodpecker

Este lindo, pequeño pájaro carpintero es bastante común alrededor de Lincoln City y se puede ver durante todo el año. El pacífico tiene una parte inferior más oscura que su contraparte oriental. Su pequeño tamaño (apenas más grande que un chickadee) les permite unirse con bandadas de aves de especies mixtas, especialmente en invierno. El macho tiene el parche rojo brillante en la parte posterior de su cabeza, mientras que el polluelo tiene un rojizo parche en la parte superior de su cabeza.



### Rough-Skinned Newt

Estos tritones pisotean el bosque lentamente, desde el arroyo hasta el terreno más alto, mostrando sus partes inferiores anaranjadas como muestra un signo de amenaza, que incluye apuntar sus barbillas al cielo y doblar la cola. Exudan una neurotoxina de su piel. El único depredador que puede comerlos son las serpientes de liga adaptadas adecuadamente.



# Spring Lake y Regatta

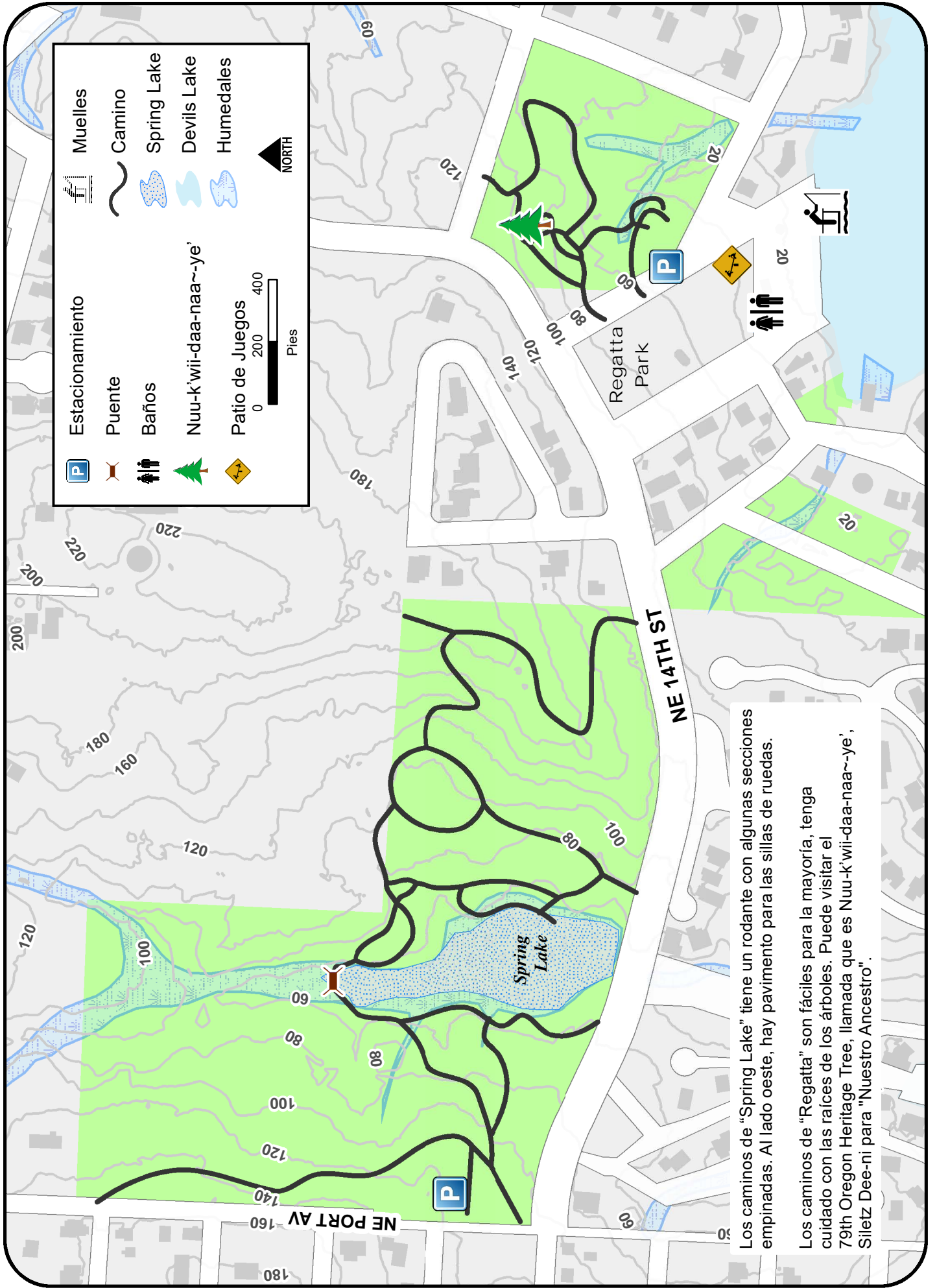

	Estacionamiento		Muelles
	Puente		Camino
	Baños		Spring Lake
	Nuu-k'wii-daa-naa~ye'		Devils Lake
	Patio de Juegos		Humedales

0 200 400  
Pies

NORTH

Los caminos de "Spring Lake" tiene un rodante con algunas secciones empinadas. Al lado oeste, hay pavimento para las sillas de ruedas.

Los caminos de "Regatta" son fáciles para la mayoría, tenga cuidado con las raíces de los árboles. Puede visitar el 79th Oregon Heritage Tree, llamada que es Nuu-k'wii-daa-naa~ye', Siletz Dee-ni para "Nuestro Ancestro".